

Mtr. nr., ejerlav, sogn:
(i København kvarter)
eller (i de sønderjydske lands-
dele) bd. og bl. i tingbogen,
art. nr., ejerlav, sogn.

Stempel: 2 kr. 00 øre

Akt: Skab **B** nr. **215**
(udfyldes af dommerkontoret)

4a, 4b Smidstrup by, Eggeslevmagle sogn.

Anmelder:

SYDØSTJÆLLANDS ELEKTRICITETS
AKTIESELSKAB

SEAS
Heslev

712
27 FEB. 1965

50 kV linie **B7** dekl. nr.

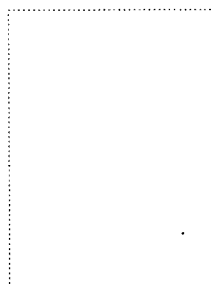

Deklaration

Undertegnede

meddeler herved SYDØSTJÆLLANDS ELEKTRICITETS AKTIESELSKAB eller den, til hvem SEAS eventuelt måtte overdrage sine rettigheder, en fra min/vor og efterfølgende ejeres side uopsigelig til-
ladelse til på nedennævnte ejendomme

at lade anbringe en 50 kV luftledning med fornødent tilbehør, og jeg/vi afgiver på samme betingelser det dertil nødvendige jordareal til SEAS.

Anbringelsen vil ske således som angivet på vedhæftede plan. Ledningen føres på enkeltmaster af jern, hvis fundament ved jordoverfladen optager et areal på 0,7 m i liniens længderetning og maks. 1,2 m vinkelret på linien og med en afstand mellem de yderste ledninger på ca. 3,7 m.

Jeg/vi indgår på, at benyttelsen af de jordarealer, der ligger under og grænser til ledningsanlægget, er underkastet de til enhver tid gældende bestemmelser i stærkstrømsreglementet for fremføring af højspændingsledninger.

Det areal, der ligger indenfor en vandret afstand af 5 m fra yderste højspændingsluftledning til begge sider, må ikke benyttes til anlæg af befærdede arealer, haver, sportspladser, bygningskonstruktioner, genstande, stakke o.l., og det areal, der ligger indenfor en vandret afstand af 10 m fra yderste højspændingsluftledning til begge sider, må ikke benyttes til brønde, til flagstænger eller til gader, veje, indkørselsveje, roebaner, offentlige gangstier o.l. langs med ledningerne.

Fremdeles giver jeg/vi SEAS ret til at beklippe træerne og adgang til eftersyn af ledningerne, alt i det omfang, som driften kræver.

Terræn af

Smidstrup by,
Eggeslevmagle sogn,
Vester-Flakkebj. herred,
Sorø amt.



SEAS

At denne kort-genpart er nøjagtig genpart af det originale kort vedrørende ejendommen(e)

mtr. nr. 40 og 40 Smidstrup by, Eggeslevmagle SYDØSTS. LANDS ELEK. CITETS AKTIESELSKAB
attesteres herved. Haslev d. 11-5 1962 sogn. Navn: HASLEV Ege. Pindler L.J. Justitsministeriets genpartkalkuleret. Til kort.

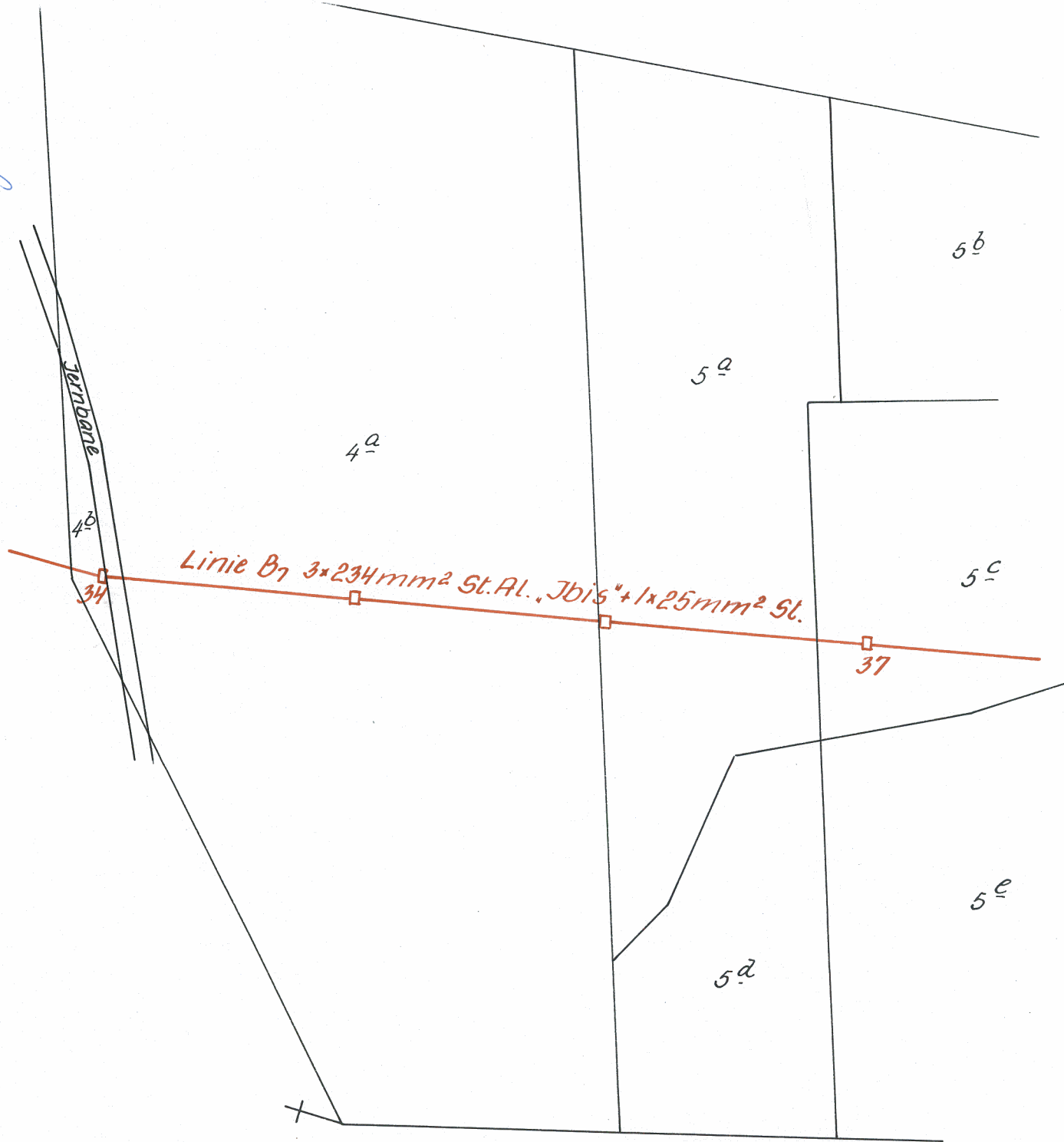

Bestillings-
formular
Y-1 fløj

Målförhold 1:4000

Jensen & Kjeldskov A/S, København

Tystofte by



S00233017S 24_B_265
A00358231A 88308164

